TECHE UDINE

MANOSCRITTI

FONDO PRINCIPALE

Manoscritto n. P_MSS_3957_002

Nel Fondo Principale sono confluiti la maggior parte dei lasciti manoscritti pervenuti alla Biblioteca Civica «Vincenzo Joppi» nel corso del tempo: si tratta perciò di un fondo composito nel quale è possibile trovare manoscritti di argomento liturgico, scientifico, giuridico, botanico e altro.

Collocazione:

Biblioteca Civica "Vincenzo Joppi", Udine
https://www.techeudine.it/fondo-principale
https://www.sbhu.it/

Caro Carlo

Verona li 11 Marzo dell'anno 1841

Colle parole della mamma ho capito tu sei buono, che di cuore Sig. Maestro e di te contento.
Ti prego di salutare il papà, il mio Sig. Maestro, la Signora ed il Sig. Carlo, la Tomasina
Emilio e Pierin Carlo. Fa ai miei saluti alla Maddalena dica la mamma
del mio Sig Maestro. La mamma di Alessandro ti salutano coi la Luigia e la Rosa
e tutte e due ti pregano di salutare a parte Beppo i saluti a parte mia la mia
mamma ti saluto e dirai a Beppo che la Luigia gli dia che la Tomasina
egia mucca e quando e che tutti stiamo bene, salute a parte mia
il papà e finisco col darti un bacio.

B.C.U. 3957/2

Caro Carlo

Verona li 11 Marzo dell'anno 1841
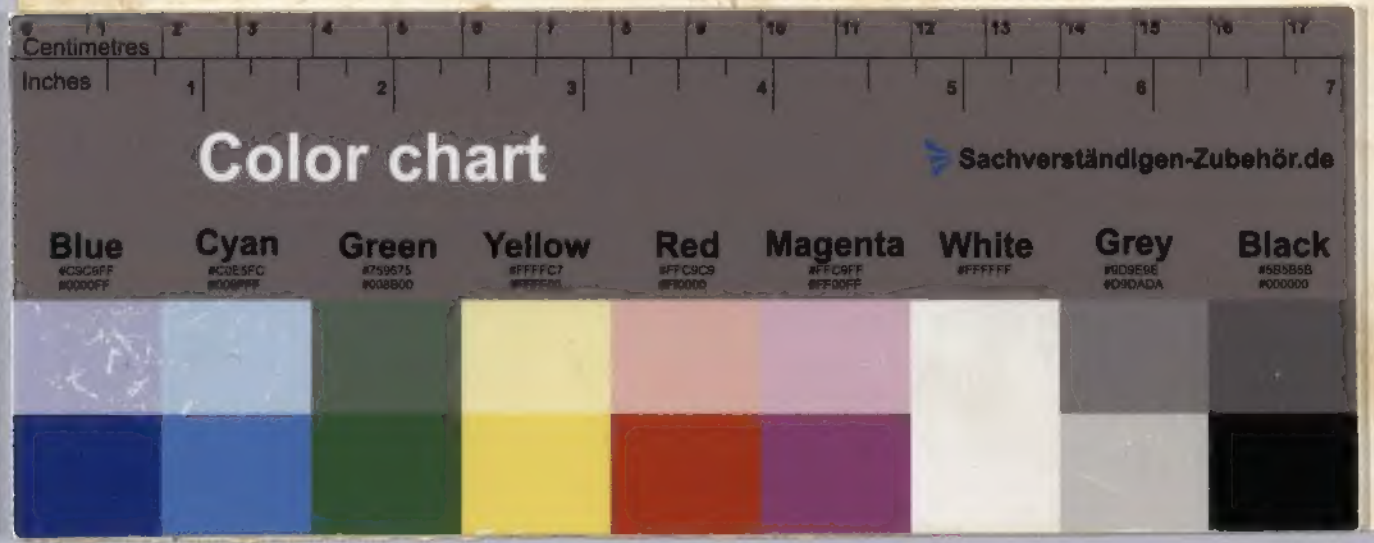
Colle parole della mamma ho capito tu sai bene che il chiar° Sig. Maestro è di lei amico.
Ti prego di salutare il papà, il mio Sig. Maestro, la Signora ed il Sig. Carlo, la Tomasina
Carlo e Primo Carlo. Fammi i miei saluti alla Maddalena dica la mamma